SONY

Hướng dẫn sử dụng / Mode d'emploi /

Tai nghe âm thanh nổi

MDR-Z1R

E-378-100-11(1)

©2016 Tập đoàn Sony
In tại Việt Nam

* 4 5 9 3 5 9 0 1 4 * (1)

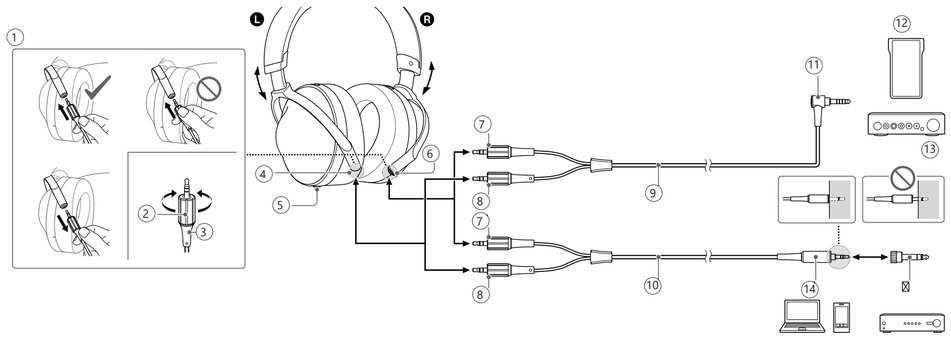

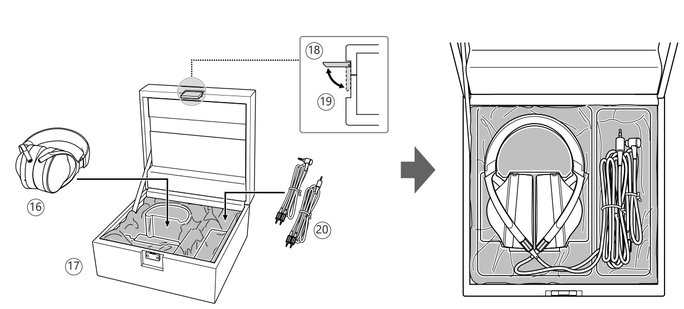

Cách sử dụng

① Cảm phần cao su của đầu cắm, cảm chắc đầu cắm cho đến khi nghe tiếng tách, sau đó vặn chặt phần xoay.
② Phần xoay
③ Đầu cắm
④ Giắc cắm L (màu bạc)
⑤ Mấu nhận biết
⑥ Giắc cắm R (màu đỏ)
⑦ Màu đỏ
⑧ Màu bạc
⑨ Cáp tai nghe kết nối cân bằng (1,2 m)
⑩ Cáp tai nghe (3 m)
⑪ Đầu cắm tiêu chuẩn cân bằng kiểu chữ L
• Bạn có thể kết nối các thiết bị tương thích với giắc cắm tiêu chuẩn cân bằng, chẳng hạn như WALKMAN®, bộ khuếch đại tai nghe, v.v.
⑫ WALKMANR NW-WM1Z (bán riêng), NW-WM1A (bán riêng)
⑬ Bộ khuếch đại tai nghe TA-ZH1ES (bán riêng)
⑭ Đầu cắm mini âm thanh nổi
⑮ Bộ chuyển đổi đầu cắm Unimatch
⑯ Tai nghe
⑰ Hộp cứng
⑱ Mở
⑲ Đóng
⑳ Cáp tai nghe × 2

Tiếng Việt **Tai nghe âm thanh nổi**

Thông số kỹ thuật

Loại: Đông, động (trùm tai) / **Bộ màng loa:** 70 mm, loại vòm (Cuộn âm thanh) / **Công suất xử lý:** 2,500 mW (IEC*) / **Trở kháng:** 64 Ω tại 1 kHz / **Độ nhạy:** 100 dB/mW / **Đáp tuyến tần số:** 4 Hz - 120,000 Hz / **Khối lượng:** Xấp xỉ 385 g (14 oz) không cáp / **Các chi tiết đi kèm:** Tai nghe stereo (1), Cáp tai nghe (Xấp xỉ 3 m (118 1/8 in), sợi OFC mạ bạc, đầu cắm mini stereo mạ vàng) (1), Cáp tai nghe kết nối cân bằng (Xấp xỉ 1,2 m (47 1/4 in), sợi OFC mạ bạc, Đầu cắm tiêu chuẩn cân bằng mạ vàng) (1), Bộ chuyển đổi đầu cắm unimatch mạ vàng (đầu cắm tai nghe stereo ←→ giắc cắm mini stereo) (1), Hộp cứng (1)

* IEC = Ủy ban kỹ thuật điện quốc tế

Thiết kế và thông số kỹ thuật có thể thay đổi mà không có thông báo trước.

WALKMAN® và logo WALKMAN® là các nhãn hiệu đã đăng ký của Tập đoàn Sony.

Các biện pháp phòng ngừa

Âm lượng lớn có thể ảnh hưởng đến thính giác của bạn. Để đảm bảo an toàn giao thông, không sử dụng trong khi lái xe.

- Bộ chuyển đổi đầu cắm unimatch đi kèm chỉ dành cho cáp tai nghe, không thể dùng cho cáp tai nghe kết nối cân bằng.
- Để ngắt kết nối cáp tai nghe, hãy rút phích cắm ra, không rút dây. Nếu không, dây có thể bị đứt.
- Khi kết nối cáp tai nghe, hãy đưa phích cắm vào trong hoàn toàn. Nếu phích cắm không vào hết, có thể bạn sẽ không nghe được âm thanh.
- Khi đóng hộp cứng, cẩn thận không để tay hoặc dây cáp bị kẹt vào hộp.
- Nhấn chốt giữ hộp cứng cho đến khi nghe thấy tiếng tách.
- Không đặt vật nặng hoặc ngồi lên hộp cứng.
- Khi cất tai nghe, phải xoay giắc cắm hướng lên trên.
- Úp hai miếng đệm tai vào nhau rồi mới cất đi.
- Bạn có thể cất tai nghe còn đang gắn cáp.
- Băng đeo đầu và miếng đệm tai được làm bằng da tự nhiên. Không giống như da nhân tạo, da tự nhiên có thể có sẹo, nếp gấp hoặc đường nét giống như gân lá cây trên bề mặt. Ngoài ra, kết cấu và màu sắc có thể khác nhau ở mỗi sản phẩm.
- Vì da thuộc là vật liệu mềm, da có thể bị rách khi bạn quấn dây cáp quanh tai nghe để cất đi.
- Để làm sạch băng đeo đầu và miếng đệm tai, thỉnh thoảng lau chúng bằng vải mềm khô. Nếu vẫn còn bẩn, hãy lau và thấm nhẹ bằng vải mềm được làm ẩm bằng nước nóng cho đến khi sạch. Không sử dụng dung dịch tẩy rửa hoặc chất bảo dưỡng cho da thuộc, nếu không da có thể bị hỏng do đổi màu, biến dạng và xuống cấp.
- Khi dính mưa hoặc mồ hôi, lau tai nghe bằng vải khô mềm. Nếu bạn để nguyên mà không xử lý, tai nghe có thể bị phai màu hoặc đổi màu.
- Do tai nghe có vỏ bọc mật độ cao, việc ép tai nghe vào tai bạn có thể dẫn đến tổn thương màng nhĩ. Tránh sử dụng tai nghe nơi chúng có khả năng bị người hoặc vật thể khác đâm vào, chẳng hạn như quả bóng, v.v. Việc ấn tai nghe vào tai bạn có thể tạo ra âm thanh trên màng. Đây không phải là sự cố.

Chỉ cáp tai nghe đi kèm và cáp tai nghe cho MDR-Z1R (bán riêng) mới có thể sử dụng với tai nghe này.

Hiệu lực của dấu CE chỉ giới hạn ở những quốc gia bắt buộc thi hành theo pháp luật, chủ yếu là các quốc gia EEA (Khu vực kinh tế châu Âu).

Có thể đặt hàng miếng lót tai thay thế tại đại lý Sony gần nhất hoặc www.sony.com.